

Apple Mail
から
Gmail への移行手順書
(メール編)

2013年9月3日
第1版

目次

1. 環境確認.....	- 1 -
2. 目的.....	- 1 -
3. 必要な物.....	- 1 -
4. データ移行の流れ.....	- 1 -
5. 移行準備.....	- 2 -
5-1. Google Email Uploader のダウンロード.....	- 2 -
5-2. メールのアップロード.....	- 3 -
5-3. トラブルシューティング.....	- 4 -

1. 環境確認

OS : Macintosh
メールソフト : Apple Mail

2. 目的

Apple Mail 内のメールデータを Gmail へ保存する。

3. 必要な物

Apple Mail を使用している Macintosh

メーラーとして使用中の Apple Mail

移行先 Gmail のアカウント

Google Email Uploader (Gmail へ Apple Mail 内のメールをアップロードするツール)

4. データ移行の流れ

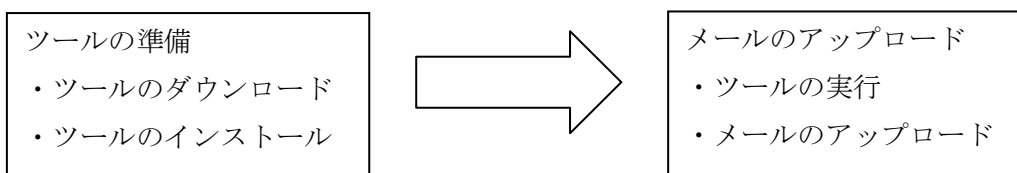

5. 移行準備

5-1. Google Email Uploader のダウンロード

※前提として、Apple Mail を使用中とします。

以下のサイトから、[Google Email Uploader](https://code.google.com/p/google-email-uploader-mac/) をダウンロードします。

<https://code.google.com/p/google-email-uploader-mac/downloads/list>

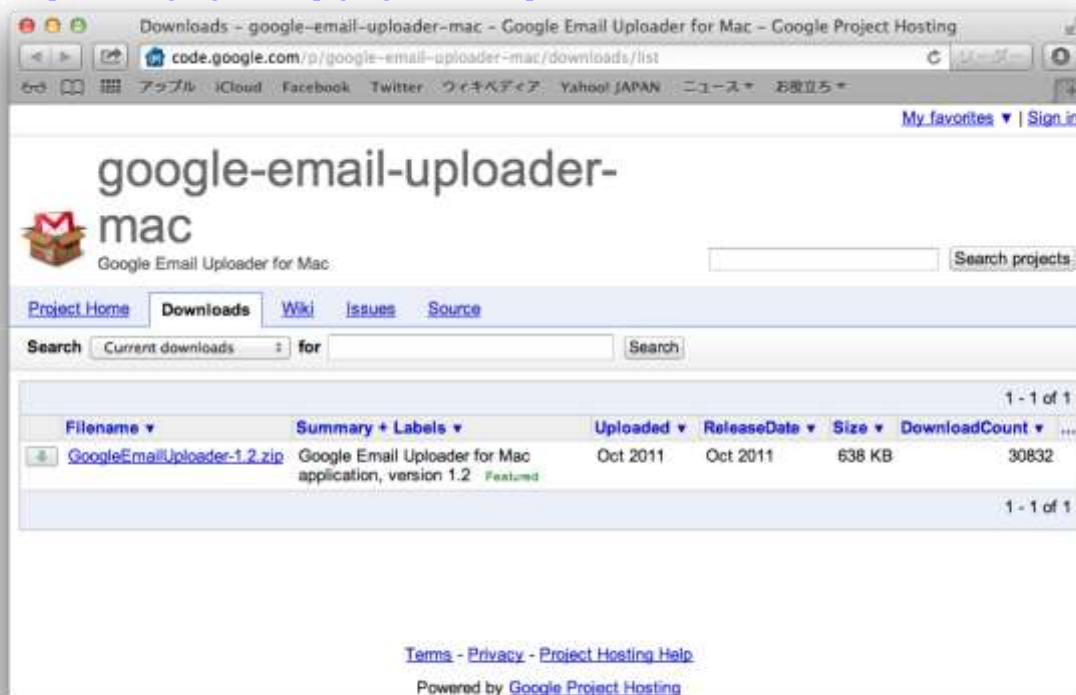

[GoogleEmailUploader-1.2.zip]をクリックします。



[GoogleEmailUploader-1.2.zip]をクリックしファイルを保存します。

5-2. メールのアップロード

ダウンロードした[GoogleEmailUploader-1.2.zip]を展開し、
[GoogleEmailUploader]を実行、メールをアップロードします。



[GoogleEmailUploader]を開いても良いか聞かれるので[開く]をクリックします。

※アプリケーションを実行する際、Apple Mail が起動しているとアプリケーションを起動出来ませんので、必ず Apple Mail を終了させてから実行して下さい。

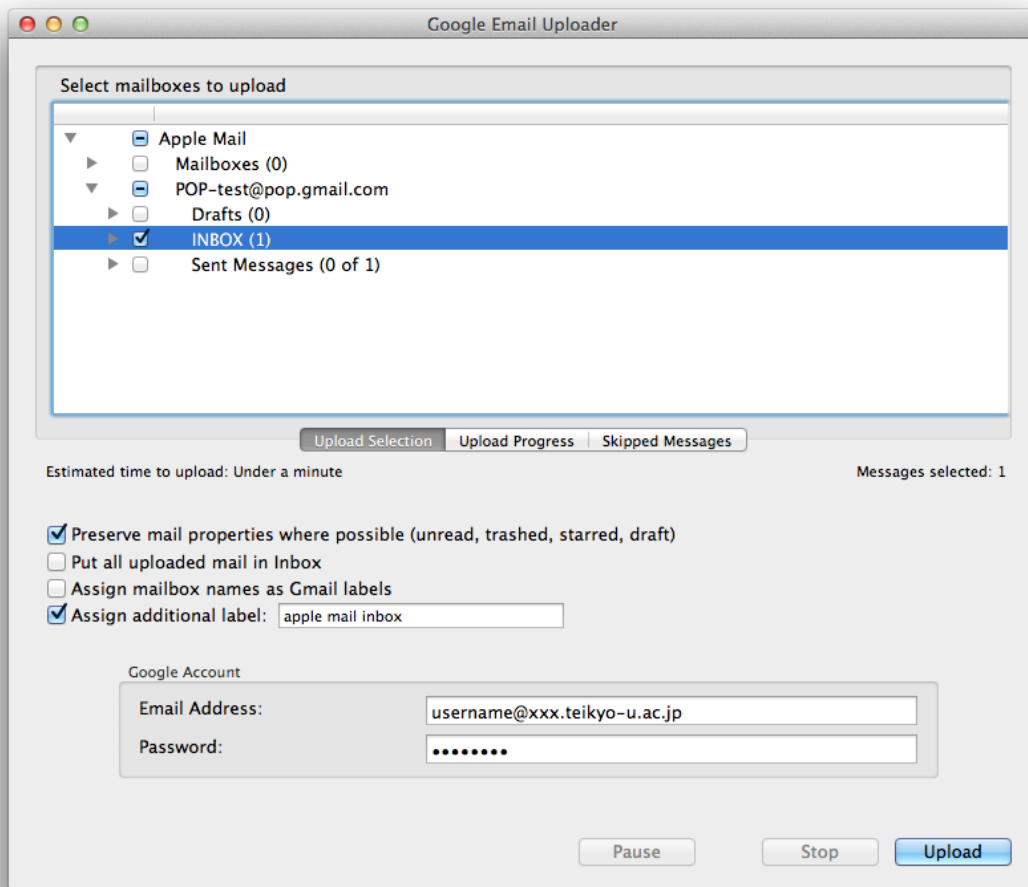

[Select mailboxes to upload]にてアップロードしたい項目のチェックをクリックしてチェックマークを付け、[Email Address]と[Password]を入力して[Upload]をクリックします。

[Assign additional label]は任意の名称に変更しても構いません。Gmail のラベルにここで指定したラベル名が設定されます。

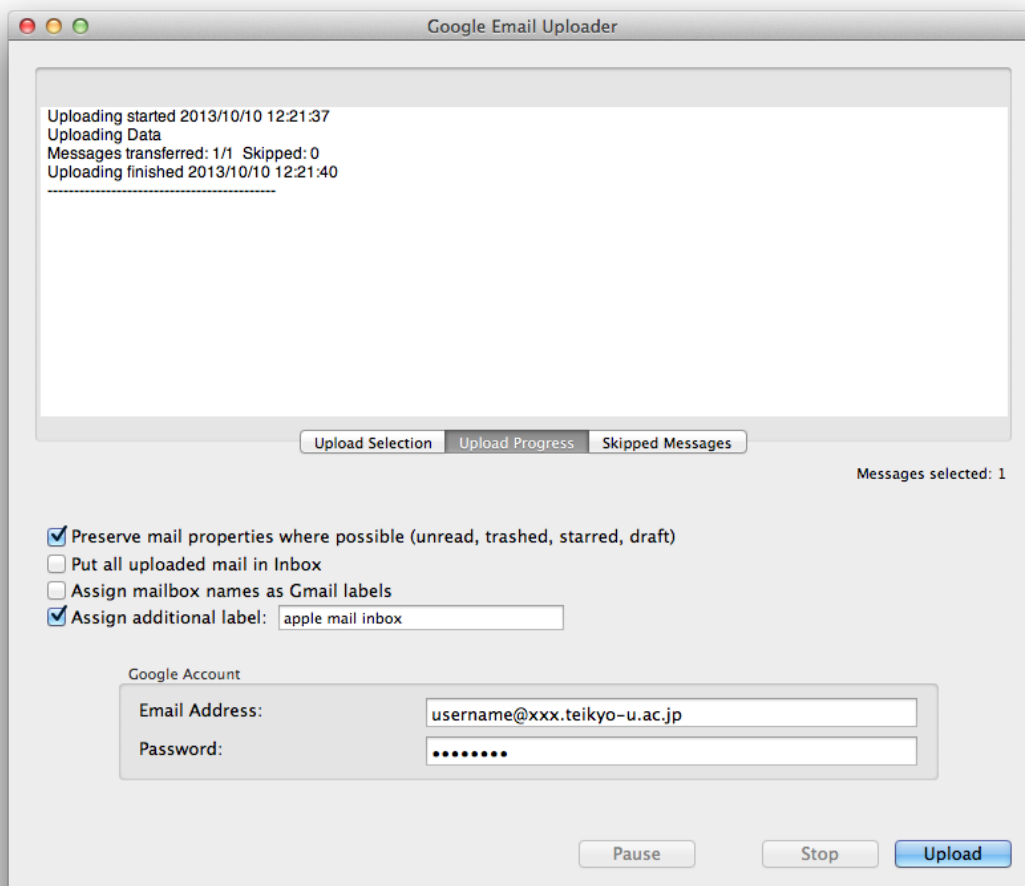

アップロードしたら **Gmail** を確認し、メールがアップロードされていれば完了とします。

5-3. トラブルシューティング

メールのアップロード時にエラーが出た場合

メールの中に実行ファイルが添付されていた場合発生します。

添付ファイルを圧縮する等して、ファイル形式の変更をお願いします。

また、ウィルスに感染したメールがあった場合も **Gmail** へのアップロード時にエラーが発生します。